



Nombre del docente:
Evelyn Fernández

Asignatura:
Medio Natural

Segundo Primaria

Nombre: _____ Fecha: _____

1. Escribe **V** si el enunciado es verdadero o **F** si es falso.

Los ambientes de agua salada son los mares y océanos.

La mayor parte del planeta está formada de agua que encontramos en los ríos.

Los ambientes de agua dulce son los cuerpos de agua que se encuentran en los continentes, tales como ríos y lagos.

Los animales acuáticos son aquellos que solo pueden sobrevivir en ambientes en los que predomina el agua.

En los ambientes de agua dulce, pueden vivir animales grandes como las ballenas.

Además de peces, en los ambientes de agua dulce, se encuentra una gran variedad de insectos, ranas y reptiles.

2. Une cada etiqueta con la parte del cuerpo que corresponde.

Manos

Cerebro

Brazos

Pulmones

Pies

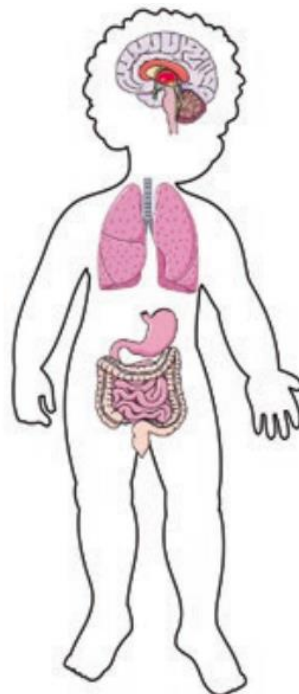

Cabeza

Estómago

Intestino delgado

Tronco

Piernas

El órgano que palpita en tu pecho se llama: _____

3. Marca con X los hábitos que permiten el goce de una buena salud.



4. Relaciona cada etapa.

adolescencia

ancianidad

infancia

edad adulta



■ Ahora, escribe las etapas de la vida en el orden correcto.

1.^a _____ 3.^a _____

2.^a _____ 4.^a _____

5. Coloca el nombre de las partes de la planta que se señala en la imagen.

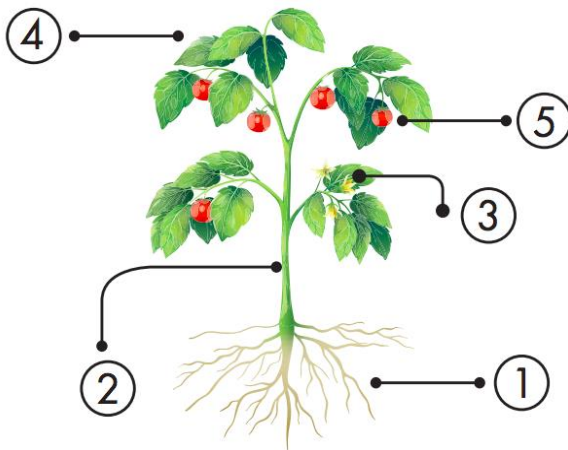

1. _____
2. _____
3. _____
4. _____
5. _____